

MFR

CULTIVONS LES RÉUSSITES

— Saligny sur Roudon —

CAP_a MARÉCHAL FERRANT

Je serai Maréchal-Ferrant

En formation
continue

100%
alternance

L'alternance :

- 50 % école
- 50 % entreprise

- Je serai un artisan Chef d'entreprise
- Je serai un "homme/femme de cheval"
- Je serai indépendant
- Je serai un conseiller clientèle
- Je serai responsable autonome et reconnu



178, route de Monétay

03470 SALIGNY SUR ROUDON

04 70 42 22 76 - mfr.saligny@mfr.asso.fr



www.mfrsaligny.fr



Le Mot du Président

Madame, Monsieur,

Ce guide a été élaboré pour mieux vous permettre d'appréhender le fonctionnement d'une Maison Familiale Rurale. Ainsi, chaque MFR accueille des jeunes en formation. Ils sont accompagnés par une équipe pédagogique et éducative. Les Partenaires Professionnels et chaque Famille font également partie intégrante de ce parcours de formation par alternance.

En inscrivant votre jeune dans notre établissement, vous avez fait le choix d'une MFR de taille humaine valorisant des parcours de formation personnalisés. Par le biais de l'alternance, votre enfant découvrira le monde professionnel et ses attentes tout en réfléchissant aussi à son projet de vie personnelle.

Notre Maison Familiale Rurale est gérée sous forme associative, elle est un organisme privé sous contrat du Ministère de l'Agriculture. Par cette inscription, vous devenez membres de notre association familiale. Elle vous offre la possibilité de jouer un rôle actif et de vous investir dans la vie du mouvement des MFR.

Tout est mis en œuvre pour donner l'envie à nos jeunes de s'investir pleinement dans leur projet professionnel. Cet apprentissage de la vie en collectivité va leur permettre de devenir des adultes responsables capables de choix éclairés.

Nous valorisons chaque jour leur réussite pour leur donner envie demain de relever des défis encore plus grands. N'oublions pas que nous formons la relève de demain, avec en outre des agriculteurs fiers de leur métier.

Le conseil d'administration, l'ensemble du personnel, mais aussi vous parents, maîtres de stage et d'apprentissage, c'est ensemble que nous conduirons vos jeunes vers la réussite tant professionnelle que personnelle.

*Jean Marc VENIANT
Président de la MFR de Saligny sur Roudon*

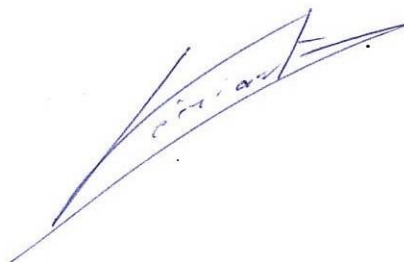

C'est quoi une M.F.R. ?

Historique :

1937 : Première MFR en France à LAUZUN (47)

1959 : Première MFR à l'étranger : Italie

1963 : Création de la MFR de SALIGNY SUR ROUDON

Les MFR dans le monde (dans 30 pays)



Les MFR en France (500)



Comment peut-on se former en agriculture ?

- Lycées agricoles publics,
- Enseignement agricole privé (dont établissements catholiques),
- Maisons Familiales Rurales,
- UNREP et divers

Quelles sont les caractéristiques d'une M.F.R. ?

- Des établissements à taille humaine : ***un climat familial et un lieu de vie convivial***
- La vie à l'école : ***apprentissage de la citoyenneté et le choix de l'internat***
- Une place de choix pour les familles : ***Des parents responsables***
Des parents impliqués
Des parents engagés
D'autres relations avec leurs enfants :
Un dialogue sur l'expérience de l'alternance

L'équipe éducative

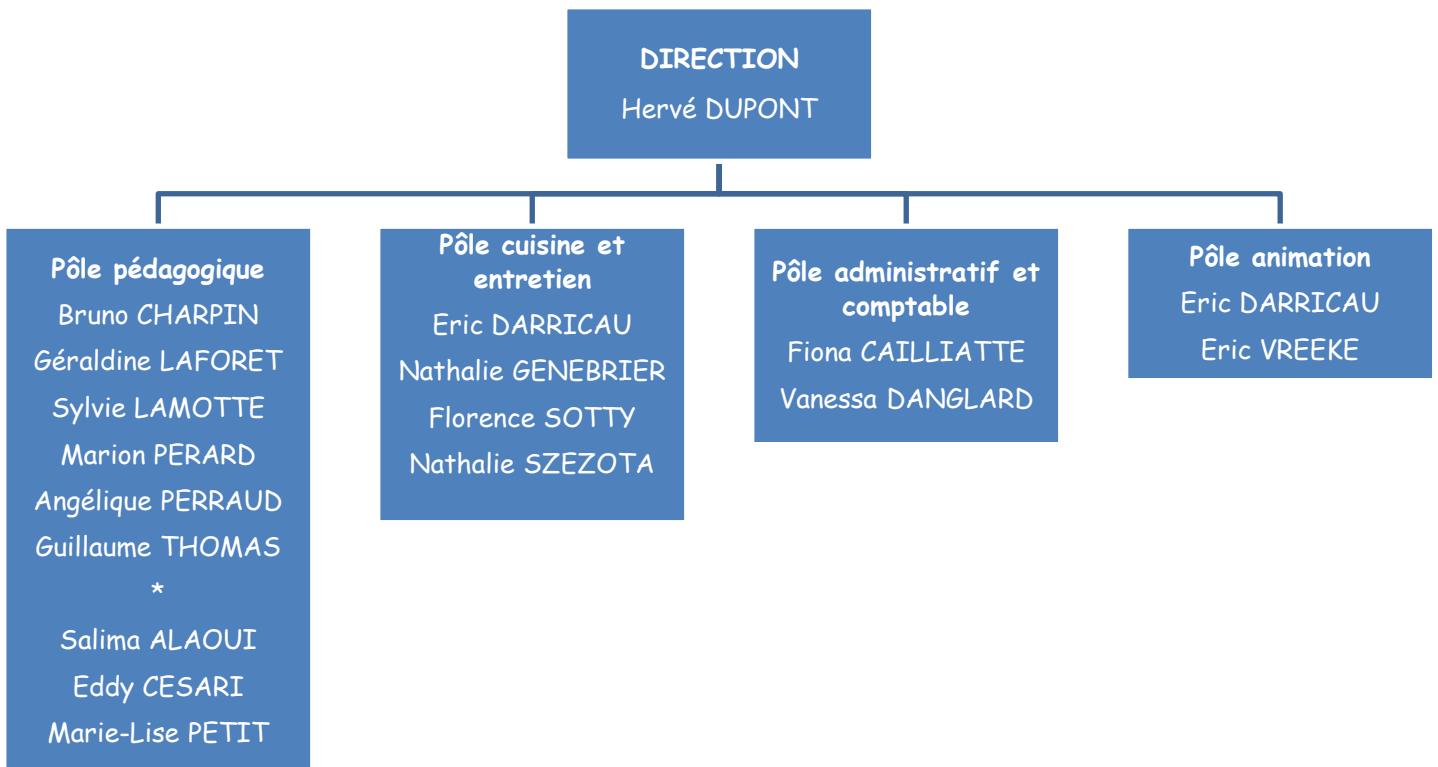

Le conseil d'Administration

Le Bureau du CA



Président



Le trésorier

Elu du territoire



Les parents d'élèves



Ancien élève



Organisation en centre - en entreprise

La formation comporte un ensemble d'activités :

Au Centre (et en partie à l'extérieur des locaux)

- cours, atelier, dossier module d'initiative professionnelle : approche de l'orthopédique
- pratiques professionnelles sur des structures équines partenaires.

Ces activités se déroulent du lundi de 10h45 à 12h15 et de 13h30 à 17h 30 puis du mardi au jeudi de 8h à 12h15 et de 13h30 à 17h30 et le vendredi de 8h à 12h15. Afin de commencer les activités à l'heure prévue, il est fortement recommandé d'être présent au centre 5 minutes avant le début des cours.

Le travail ne sera efficace que s'il se réalise dans une ambiance de dialogue et d'échange qui permettra d'intégrer votre expérience.

En entreprise : le stage en milieu professionnel fait partie intégrante de l'action de formation.

Choisi en concertation avec le Centre, il a des objectifs adaptés à la formation. Il fait l'objet d'une convention avec l'entreprise d'accueil.

Le stagiaire s'adapte au fonctionnement et à l'organisation du lieu de stage.

Vos interlocuteurs

DUPONT Hervé, Directeur

LAMOTTE Sylvie, Responsable cycle CAPa Maréchal ferrant

DANGLARD Vanessa, Secrétaire

Restauration

Restauration collective : réservation pour la semaine chaque Lundi auprès du secrétariat **6.56 € / repas**

Hébergement

Possibilités d'hébergement à proximité :

Des gîtes et chambres d'hôtes dans la localité de l'établissement proposent des locations à la semaine.

Cela comprend, le diner, la nuitée et le petit déjeuner, du lundi soir au vendredi matin.

Nous pouvons vous communiquer leurs coordonnées pour vous mettre en relation directement avec eux.

Exemple de planning annuel

MFR
8, route de Monélay
03470 Saligny sur Roudon
04 70 42 22 78
mfr.saligny@mfr.asso.fr

PLANNING ANNEE SCOLAIRE

2024 / 2025

MODIFIE LE :
30/06/2024

		4ème	3ème	2nde	1ère	Term	CAPA 1	CAPA 2	CAPA adu/tec	BTs 1	BTs 2	Observations	
02/09/2024	au 05/09/2024	1		1	1					1		4	
09/09/2024	au 13/09/2024		1			1					1	3	
16/09/2024	au 20/09/2024	2			2		1	1	1		2	3	
23/09/2024	au 27/09/2024		2	2		2						3	26 au 29 /09 CSO Pro à Clunay - Visite d'apprentissage
30/09/2024	au 04/10/2024	3		3			2	2	2	2	3	6	Sommet de l'élevage 1 au 4 octobre - Foire D/B 5-6 octobre
07/10/2024	au 11/10/2024				3	3 VE					3		
14/10/2024	au 18/10/2024		3		4						4	3	
21/10/2024	au 25/10/2024	4		4		4	3	3	4		5	6	Journée pédagogique : Départ des élèves jeudi 24/10 sauf FC
28/10/2024	au 01/11/2024											0	Equitation - 30/10 au 3/11/2024
04/11/2024	au 08/11/2024									4		1	Visite de stage
11/11/2024	au 15/11/2024				5	5	4	4	5		6	3	* Lundi 11 novembre : Rentrée le mardi à 10 h 15
18/11/2024	au 22/11/2024		4	5		6					5	4	
25/11/2024	au 29/11/2024	5		6	6						7	4	
02/12/2024	au 06/12/2024		5			7					6	3	
09/12/2024	au 13/12/2024	6				8	5	5	6		8	5	
16/12/2024	au 20/12/2024		6	7	7					7	7	4	Journée pédagogique : Départ des élèves jeudi 19/12 sauf FC
23/12/2024	au 27/12/2024											0	
30/12/2024	au 03/01/2025											0	
06/01/2025	au 10/01/2025	7			8	9				8	8	4	
13/01/2025	au 17/01/2025		7			10					9	3	
20/01/2025	au 24/01/2025	8		8	9		6 MIP		9 MIP		9	4	PO 1 : Journée des talents 25 janvier 2025
27/01/2025	au 31/01/2025		8			11	7	6	10		10	5	
03/02/2025	au 07/02/2025	9			10						10	4	
10/02/2025	au 14/02/2025			9						11	11	2	
17/02/2025	au 21/02/2025		9			11						4	Journée pédagogique : Départ des élèves jeudi 20/02 sauf FC
24/02/2025	au 28/02/2025											0	
03/03/2025	au 07/03/2025	10		OPA		13	8	7	12	12		5	
10/03/2025	au 14/03/2025		10	OPA	12		9	8	13		13 MIL	4	
17/03/2025	au 21/03/2025	11		10		14					14	4	PO 2 : 22 mars 2025
24/03/2025	au 28/03/2025		11		13	15					13	4	
31/03/2025	au 04/04/2025	12		11	14		10	9	14		15	6	
07/04/2025	au 11/04/2025		12		OPA	16		10 MIP	15 MIP	14 MIL		2	
14/04/2025	au 18/04/2025	13		12	OPA							3	
21/04/2025	au 25/04/2025		13 VE			17					15	3	* Lundi de Pâques - Rentrée mardi 10h15
28/04/2025	au 02/05/2025											0	* Jeudi 1er mai 2025
05/05/2025	au 09/05/2025											0	* Jeudi 8 mai 2025 - Visites de stage
12/05/2025	au 16/05/2025		14			18	11	11	16		18	6	Oraux blanc Bac Pro Neuvy 13 mai
19/05/2025	au 23/05/2025	14		13		19					19	4	PO 3 : Vend. 23 mai 2025
26/05/2025	au 30/05/2025		15	14							16	3	* Ascension Jeudi 29 mai 2025 : Départ des élèves le 28/05
02/06/2025	au 06/06/2025	15			16	20	12	12	17		20	6	
09/06/2025	au 13/06/2025	16 VE		15	17						17	4	* Lundi de Pentecôte 9 juin 2025 - Rentrée mardi 10h15
16/06/2025	au 20/06/2025		16	16							18	3	
23/06/2025	au 27/06/2025		17 DNB		18							1	DNB 26 et 27 juin 2025
30/06/2025	au 04/07/2025	17		17	19						19	4	
07/07/2025	au 11/07/2025											0	

1 Présence à la Maison Familiale
VE Voyage d'études

OPA Stage Organisme Para Agricole
MAP Stage hors Région (autre production)

Vacances
Case colonie Stages

* (Attention, les jours fériés ne sont pas travaillés)

Exemple de planning hebdomadaire

 CAPA Ad		6e semaine de cours		09/12/2024 - 15/12/2024 - semaine 50		Salle CAPA				
	8h	9h	10h	11h	12h	13h	14h	15h	16h	17h
lun			<u>SL-GDA</u>	<u>SL-GDA</u>	BC	<u>SL-VP</u>	<u>SL-VP</u>	<u>SL-VP</u>	<u>MLP-HippoG</u>	
mar	<u>JG-STP</u>	<u>JG-STP</u>	<u>JG-Maréch</u>	<u>JG-Maréch</u>	SL	<u>JG-Maréch</u>	<u>JG-Maréch</u>	<u>JG-Maréch</u>	<u>JG-Maréch</u>	
mer	<u>JG-Hippo SPÉ</u>	<u>JG-Hippo SPÉ</u>	<u>JG-Maréch</u>	<u>JG-Maréch</u>	GT	<u>JG-Maréch</u>	<u>JG-Maréch</u>	<u>JG-Maréch</u>	<u>JG-Maréch</u>	
jeu	<u>JG-Maréch</u>	<u>JG-Maréch</u>	<u>JG-Maréch</u>	<u>JG-Maréch</u>	EIV	<u>JG-Maréch</u>	<u>JG-Maréch</u>	<u>JG-Maréch</u>	<u>JG-Maréch</u>	
ven	<u>JG-Maréch</u>	<u>JG-Maréch</u>	<u>JG-Maréch</u>	<u>JG-Maréch</u>						

En formation
continue

CAPa Maréchal Ferrant

MFR

CULTIVONS LES RÉUSSITES

Formation par alternance

RNCP 38388

Fin de validité 31/12/2028

PUBLIC CONCERNÉ ET PRÉREQUIS

- Demandeur d'emploi, utilisation du CPF (Compte Personnel de Formation), Transition Pro pour reconversion d'un salarié...
- CAP, BAC ou plus
- Réaliser un stage en entreprise avant l'entrée en formation

OBJECTIFS

Connaître l'anatomie du cheval et la biomécanique

Apprendre à forger

Apprendre à ferrer

Apprendre à parer

MODALITÉS ET DÉLAI D'ACCÈS

- Entretien individuel afin de vérifier la motivation et le projet professionnel du candidat
- Adhésion à l'association (100€ / an)
- Inscriptions selon les règles spécifiques à chaque statut
- Les candidats sont reçus tout au long de l'année et positionnés sur les formations en fonction des dates d'ouverture

TARIFS 2025 / 2026

- Formation : 6 545.00 €
- Frais d'adhésion + frais d'inscription 137.00 €
- Frais d'inscription à l'examen : 50.00 €

ACCESSIBILITÉ ET HANDICAP

- Bâtiments aux normes d'accessibilités aux personnes à mobilité réduite
- Accessibilité à la formation : nous consulter pour étudier avec notre référent handicap la faisabilité selon le handicap

FORM

INDICATEURS

- Taux de réussite : 100 %
- Taux d'insertion : 100 %
- Taux de rupture : 0 %

• Taux de satisfaction:

*Apprenants : 59,79 %

*Entreprise : / %

**VALEUR
AJOUTÉE : 1.06**

MFR DE SALIGNY SUR ROUDON

178, route de Monétay - 03470 SALIGNY SUR ROUDON

TEL 04 70 42 22 76 - mfr.saligny@mfr.asso.fr - www.mfrsaligny.fr



CAPa Maréchal Ferrant

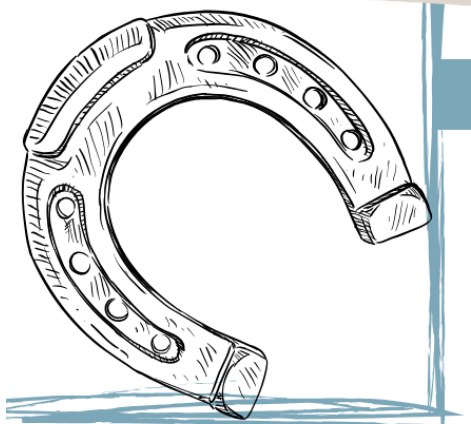

MÉTHODES MOBILISÉES

- Pédagogie de l'alternance spécifique aux MFR et reposant sur le milieu socio-professionnel
- Accompagnement social, scolaire et professionnel individualisé

MODALITÉS D'ÉVALUATION

- Contrôle en cours de formation
- Épreuves terminales
- Possibilité de valider un ou des blocs de compétences en fonction du niveau d'entrée (Ex : dispense des modules généraux pour les apprenants de niveau 4)

DURÉE

- 17 semaines en formation / 22 semaines en stage

DÉBOUCHES ET PASSERELLES

- Poursuite d'étude vers un BTM en maréchalerie
- Campagnonnage
- Salarial
- Installation



CONTENU DE LA FORMATION SUR 10 MOIS

UN ENSEIGNEMENT GÉNÉRAL

Uniquement pour les candidats n'ayant pas de diplôme de niveau IV - 140 h

- MG1 : Agir dans des situations de la vie sociale
- MG2 : Mettre en œuvre des démarches contribuant à la construction personnelle
- MG3 : Interagir avec son environnement social

UN ENSEIGNEMENT PROFESSIONNEL

595 h

- MP1 : Insertion du salarié dans l'entreprise
- MP2 : Organiser l'atelier de maréchalerie
- MP3 : Techniques professionnelles
- MP4 : Travaux de maréchalerie
- MIP : Module d'Initiative Professionnelle

Evaluations

CAPa Maréchal-ferrant

EVALUATIONS 1 ^{er} semestre		
FORGE	Fer antérieur étampé 20x8 fer postérieur étampé 20x8	PRATIQUE
FERRAGE	Déferrer, river et approche du parage de la fourchette choix des fers et des clous	PRATIQUE
PRESENTATION	Robe, race, âge et sexe	ORAL
THEORIE	Hippologie générale et spécifique	ECRIT ET ORAL
EVALUATIONS 2 ^{ème} semestre		
FERRAGE	Ferrage courant 2 pieds	PRATIQUE
THEORIE	Hippologie générale et spécifique	ECRIT/ORAL
CAPa Blanc	Mise en situation professionnelle, travail en autonomie	PRATIQUE

Les Atouts

- Bénéficier d'une structure ayant 10 ans d'expériences en formation adulte
- Recevoir une formation qui vous accompagne dans votre projet professionnel
- Participer à des foires ou salons pour des démonstrations de forge
- Participer à des concours d'apprentis sur d'autres établissements.

178, route de Monétay
03470 SALIGNY SUR ROUDON
04 70 42 22 76 - mfr.saligny@mfr.asso.fr



www.mfrsaligny.fr

